



**TRIBUNAL DE CONTAS DO ESTADO DE SÃO PAULO**  
UNIDADE REGIONAL DE MOGI GUAÇU – UR-19

**TERMO DE VERIFICAÇÃO**

Município	Amparo – SP		
Órgão	Prefeitura Municipal (TC 007248.989.20-4)	Exercício	2021
Responsável	Silvia Helena Gonçalves dos Reis Santos		
Unidade Visitada:	USF – Bairro dos Pedrosos		
Cargo/Emprego	Enfermeira- Responsável Técnica		

**ACHADOS**

- 1) O consultório odontológico funciona em uma sala bastante apertada, cuja rede elétrica não comporta os equipamentos. Assim, quedas na energia são frequentes. Verificamos a existência de improvisações na rede elétrica com tomadas coladas com fita adesiva;
- 2) Havia janelas com vidros quebrados e tapadas com soluções improvisadas (papelão);
- 3) Havia paredes com pintura descascando e com sinais de infiltração;
- 4) Havia mobiliário quebrado no local (cadeiras);
- 5) Os prontuários físicos dos pacientes são arquivados em envelopes dispostos em armário aberto, adaptado com cordas entre cada prontuário. O mobiliário em questão não conta com controle de acesso, como gavetas com chaves. O formulário eletrônico não está implantado na Unidade. Na análise da Fiscalização, a forma de arquivamento desses documentos é inadequada pois se trata de dado sensível relativo à intimidade e ao sigilo médico do paciente;
- 6) Havia equipamentos estocados dentro dos banheiros;
- 7) A cozinha funciona em local improvisado;
- 8) O lado externo das paredes dos fundos da Unidade está com a pintura totalmente descascada e com fortes sinais de infiltração;
- 9) Há várias paredes mofadas (bolores) no interior da Unidade. Há também teto mofado;
- 10) Não há local adequado para armazenamento dos medicamentos. Havia fármacos estocados em embalagens terciárias na unidade, colocadas em cima de armários, em local aberto;
- 11) A USF funciona em uma casa alugada que, apesar das adaptações feitas no prédio, não é adequada aos serviços prestados. Falta sala de espera para os pacientes que ficam sentados na área externa do prédio, uma espécie de varanda. Falta sala de curativos adequada. Falta sala de triagem adequada. Falta sala de observação adequada. Falta banheiros em quantidade adequada para os funcionários;
- 12) Há paredes descascadas em diversos pontos do interior da unidade;
- 13) Uma das portas de entrada da Unidade estava danificada.
- 14) Havia falta de medicamentos na unidade na data da visita, a exemplo de omeprazol e prednisolona;
- 15) O relatório fotográfico compõe o presente documento no Anexo I.



**TRIBUNAL DE CONTAS DO ESTADO DE SÃO PAULO**  
UNIDADE REGIONAL DE MOGI GUAÇU – UR-19

A presente verificação foi realizada à vista da Sra. **Silvia Helena Gonçalves dos Reis Santos**, Enfermeira- Responsável Técnica, que recebeu cópia do presente termo por e-mail.

O Controle Interno da prefeitura também acompanhou a visita e foi cientificado dos achados, conforme assinatura abaixo.

O Servidor Daniel José Sanches, Assistente Social do município, também acompanhou a visita e recebeu cópia do presente documento.

Amparo - SP, em 04 de maio de 2022.

**Salmo Caetano de Oliveira**

Agente da Fiscalização  
Tribunal de Contas do Estado de São Paulo

**Nairana Souza Fernandes da Silva**

Responsável pelo Controle Interno  
Prefeitura de Amparo

**Daniel José Sanches**

Assistente Social  
Prefeitura de Amparo



**TRIBUNAL DE CONTAS DO ESTADO DE SÃO PAULO**  
UNIDADE REGIONAL DE MOGI GUAÇU – UR-19

**ANEXO I**

**RELATÓRIO FOTOGRÁFICO**

UNIDADE VISITADA: USF – Bairro dos Pedrosos – Amparo SP

Data da visita: 03 de maio de 2022



Foto 01 – Fachada da USF Pedrosos



Foto 02 – Rua da USF



**TRIBUNAL DE CONTAS DO ESTADO DE SÃO PAULO**  
UNIDADE REGIONAL DE MOGI GUAÇU – UR-19



Foto 03 – Consultório odontológico



Foto 04 – Improvisação na rede elétrica



**TRIBUNAL DE CONTAS DO ESTADO DE SÃO PAULO**  
UNIDADE REGIONAL DE MOGI GUAÇU – UR-19

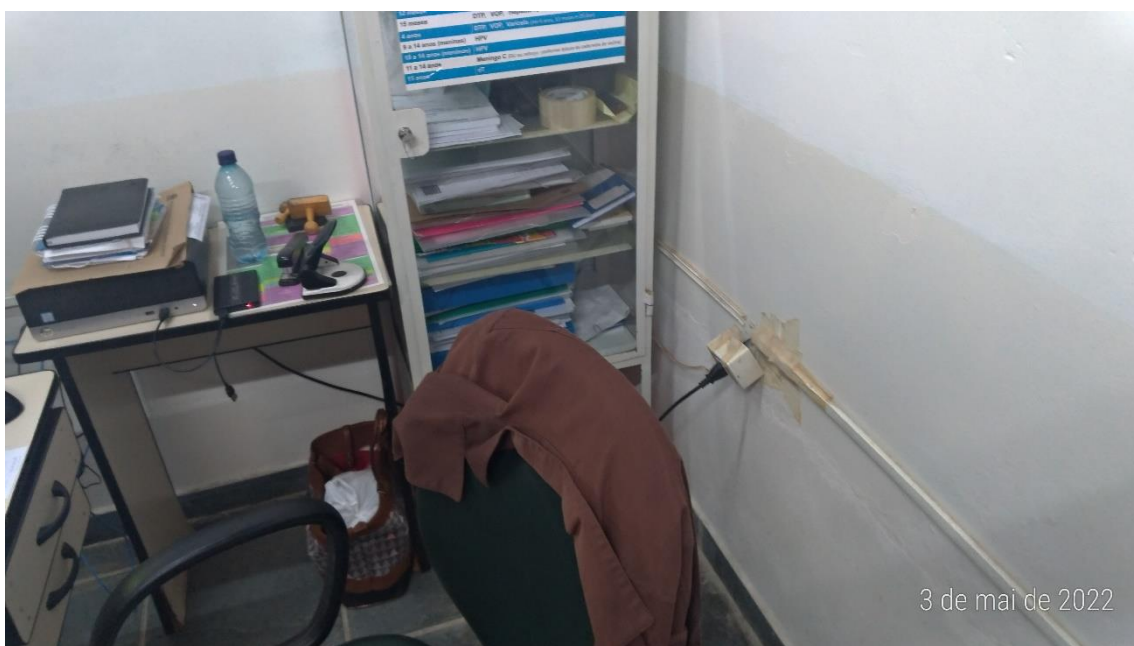

Foto 05 – Janela com vidro quebrado e com fechamento em papelão



Foto 06 – Cadeira quebrada no consultório médico



**TRIBUNAL DE CONTAS DO ESTADO DE SÃO PAULO**  
UNIDADE REGIONAL DE MOGI GUAÇU – UR-19



Foto 07 – Local de arquivamento dos prontuários médicos



Foto 08 – Equipamentos dentro do banheiro



**TRIBUNAL DE CONTAS DO ESTADO DE SÃO PAULO**  
UNIDADE REGIONAL DE MOGI GUAÇU – UR-19

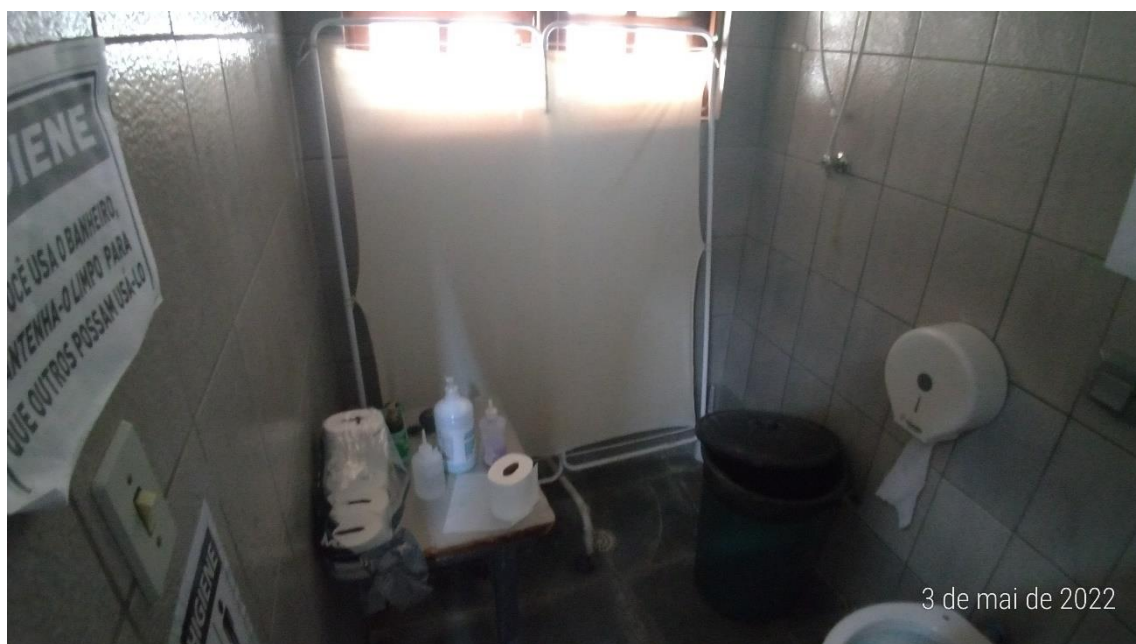

Foto 09 – Local onde funciona a cozinha



Foto 10 – Parede externa da unidade com sinais de mofo e descascada

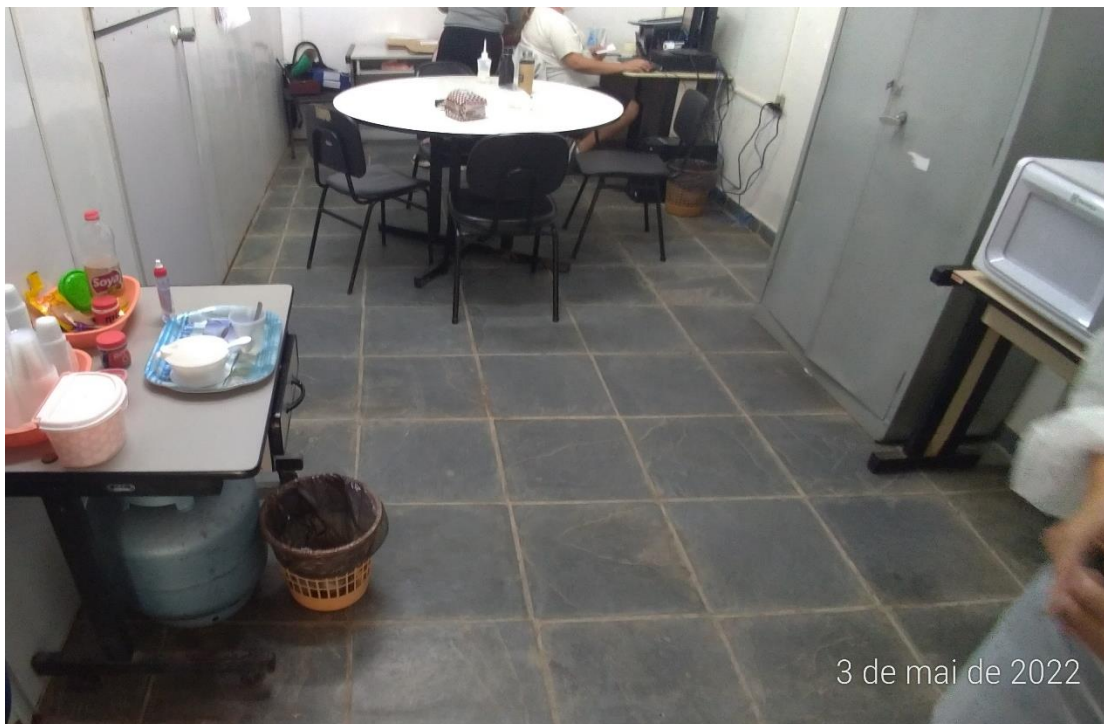

**TRIBUNAL DE CONTAS DO ESTADO DE SÃO PAULO**  
UNIDADE REGIONAL DE MOGI GUAÇU – UR-19



Foto 11 – Parede Mofada



Foto 12 – Local de espera dos pacientes (Varanda)



Foto 13 – Local fechado onde os pacientes aguardavam atendimento. Local com sujeira.



Foto 14 – Porta da USF danificada.

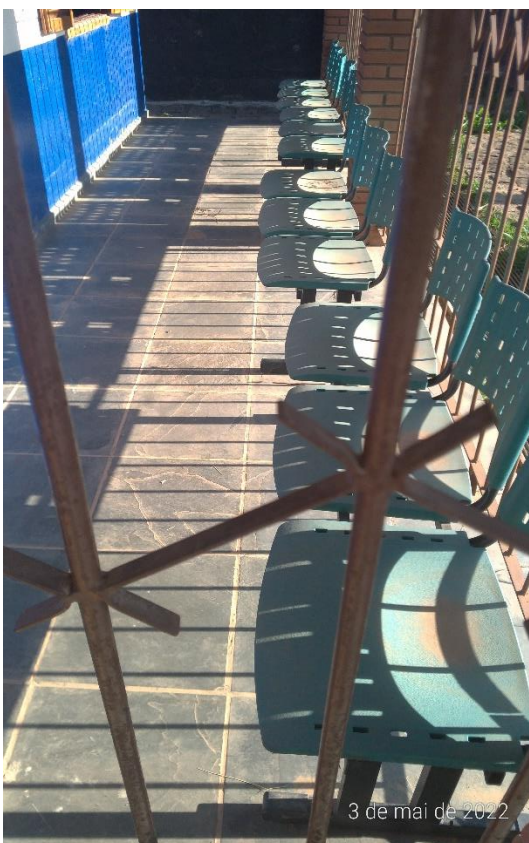

**TRIBUNAL DE CONTAS DO ESTADO DE SÃO PAULO**  
UNIDADE REGIONAL DE MOGI GUAÇU – UR-19



Foto 15 – Teto da USF mofado